



CALLE JAZMÍN

DATOS BÁSICOS

Id de ficha: 133

Id de GPA: 163

Código de Ficha: 110201-133

Clasificación de Ficha: Calles, Plazas y Caminos

Denominación: Calle Jazmín

Dirección: Calle Jazmín, 04410, Benahadux (Almería)

Núcleo Urbano: Centro Urbano

Naturaleza Jurídica: Dominio Público - Uso Público

Naturaleza Física: Vías Urbanas

Situación Patrimonial: Propiedad

Clasificación Urbanística: Urbano

Destino Funcional: Circulación de vehículos y/o personas

Cuenta PGCP: 212 Infraestructuras



SITUACIÓN Y EMPLAZAMIENTO



Vista General (Terreno)

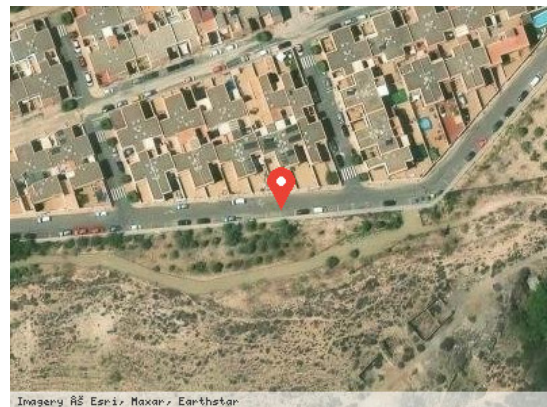

Vista Satélite (Zoom)

DATOS FÍSICOS

Longitud de la vía: 260,00 m

Anchura Máxima de la vía: 8,00 m

Anchura Media de la vía: 8,00 m

Anchura Mínima de la vía: 8,00 m

Límite de la vía. Extremo 1: Calle Clavel

Límite de la vía. Extremo 2: Calle Tulipán

Estado de Conservación: Bueno

Lindero N: No consta



Lindero S: No consta

Lindero E: No consta

Lindero O: No consta

Coordenadas: 30N 547856.66 4086266.15

Coordenadas Geográficas: 36.9212042, -2.4626962

Descripción: Está situado dentro del Sector-1 del suelo apto para urbanizar de Benahadux, promovido por D. José Camacho Rodríguez.

DATOS CATASTRALES

Referencia Catastral: No consta

Valoración Catastral: No consta

Suelo Catastral: No consta

Construcción Catastral: No consta

Observaciones: No consta

IMÁGENES

No consta