



## SOLAR EN CALLE PICASSO 11

### DATOS BÁSICOS

**Id de ficha:** 352

**Id de GPA:** 334

**Código de Ficha:** 100101-352

**Clasificación de Ficha:** Terrenos Urbanos

**Denominación:** Solar en Calle Picasso 11

**Dirección:** Calle Picasso 11, 04410, Benahadux (Almería)

**Núcleo Urbano:** Centro Urbano

**Edificio Asociado:** Ninguno

**Clasificación del Activo:** Bien Patrimonial

**Naturaleza Física:** Terrenos Urbanos o Urbanizables

**Clasificación Urbanística:** Urbano

**Destino Funcional:** Suelo

**Cuenta PGCP:** 210 Terrenos y bienes naturales



No image

### SITUACIÓN Y EMPLAZAMIENTO



Vista General (Terreno)

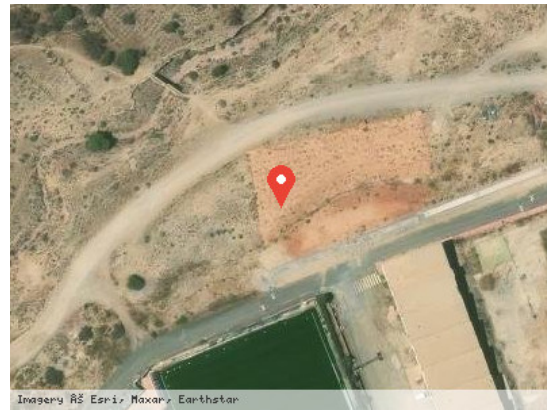

Vista Satélite (Zoom)

### DATOS FÍSICOS

**Superficie del Terreno:** 952,75 m<sup>2</sup>

**Estado de Conservación:** Regular

**Lindero N:** Futura calle en proyecto

**Lindero S:** Calle Clara Campoamor

**Lindero E:** Solar-parcela nº E-D (UA-14)

**Lindero O:** Límite zona urbana

**Coordenadas:** 30N 547645.93 4086482.05

**Coordenadas Geográficas:** 36.9231610, -2.4650485



**Descripción:** Solar con forma poligonal. No se encuentra urbanizado.

## **DATOS CATASTRALES**

**Referencia Catastral:** 7664501WF4876S0001RL

**Valoración Catastral:** 0,00 €

**Suelo Catastral:** 0,00 €

**Construcción Catastral:** 0,00 €

**Observaciones:** Obras de urbanización y jardinería, suelos sin edificar

## **IMÁGENES**