



SOLAR (ANTIGUO CEMENTERIO MUNICIPAL)

DATOS BÁSICOS

Id de ficha: 7

Id de GPA: 294

Código de Ficha: 100101-7

Clasificación de Ficha: Terrenos Urbanos

Denominación: Solar (antiguo Cementerio Municipal)

Dirección: Calle Cruz de Mayo, 6, Suelo, 04410, Benahadux
(Almería)

Núcleo Urbano: Centro Urbano

Edificio Asociado: Ninguno

Naturaleza Jurídica: Bien Patrimonial

Naturaleza Física: Terrenos Urbanos o Urbanizables

Situación Patrimonial: Propiedad

Clasificación Urbanística: Urbano

Destino Funcional: Suelo

Cuenta PGCP: 210 Terrenos y bienes naturales



SITUACIÓN Y EMPLAZAMIENTO

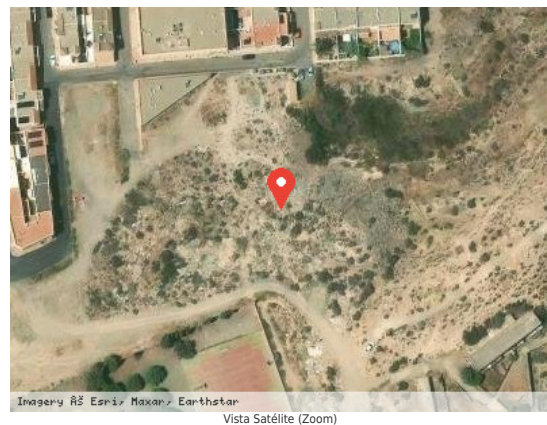

DATOS FÍSICOS

Superficie del Terreno: 1.685,94 m²

Estado de Conservación: Malo

Lindero N: Entrando terrenos de D. José Gómez López

Lindero S: Monte propiedad del ayuntamiento

Lindero E: Terrenos de Dña. Mercedes Sánchez Mañas Hdos.

Lindero O: Camino de entrada y terrenos de D. José Gómez López



Coordenadas: 30N 548217.58 4086524.10

Coordenadas Geográficas: 36.9235110, -2.4586278

Descripción: Terreno con forma poligonal. Se encuentra en medio de terreno rústico, sin acceso peatonal o rodado adecuado ni urbanización realizada.

DATOS CATASTRALES

Referencia Catastral: 8267022WF4886N0001KG

Valoración Catastral: 0,00 €

Suelo Catastral: 0,00 €

Construcción Catastral: 0,00 €

Observaciones: Obras de urbanización y jardinería, suelos sin edificar

IMÁGENES