



SOLAR-PARCELA Nº V-2 (UA-14)

DATOS BÁSICOS

Id de ficha: 81

Id de GPA: 323

Código de Ficha: 100101-81

Clasificación de Ficha: Terrenos Urbanos

Denominación: Solar-parcela nº V-2 (UA-14)

Dirección: Calle Goya 1(D), 04410, Benahadux (Almería)

Núcleo Urbano: Centro Urbano

Edificio Asociado: Ninguno

Clasificación del Activo: Bien Patrimonial

Naturaleza Física: Terrenos Urbanos o Urbanizables

Clasificación Urbanística: Urbano

Destino Funcional: Suelo

Cuenta PGCP: 210 Terrenos y bienes naturales



No image

SITUACIÓN Y EMPLAZAMIENTO



Vista General (Terreno)

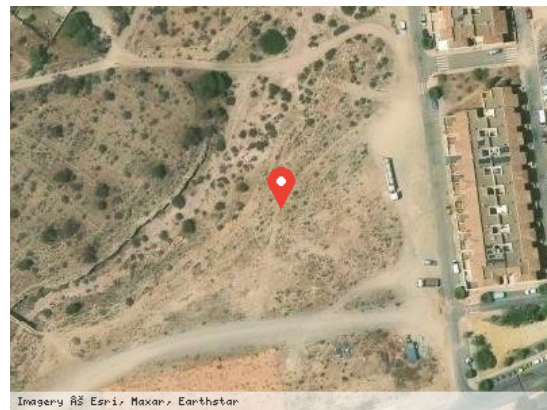

Vista Satélite (Zoom)

DATOS FÍSICOS

Superficie del Terreno: 328,95 m²

Estado de Conservación: Regular

Lindero N: Finca rústica

Lindero S: Parcela U-1

Lindero E: Calle L

Lindero O: Calle Murillo

Coordenadas: 30N 547696.90 4086564.84

Coordenadas Geográficas: 36.9239047, -2.4644710



Descripción: Solar con forma poligonal. Está sin urbanizar.

DATOS CATASTRALES

Referencia Catastral: 7665601WF4876N0001DA

Valoración Catastral: 0,00 €

Suelo Catastral: 0,00 €

Construcción Catastral: 0,00 €

Observaciones: Obras de urbanización y jardinería, suelos sin edificar

IMÁGENES