



SOLAR-PARCELA Nº V-1 (UA-14)

DATOS BÁSICOS

Id de ficha: 82

Id de GPA: 324

Código de Ficha: 100101-82

Clasificación de Ficha: Terrenos Urbanos

Denominación: Solar-parcela nº V-1 (UA-14)

Dirección: Calle Goya 1(F), 04410, Benahadux (Almería)

Núcleo Urbano: Centro Urbano

Edificio Asociado: Ninguno

Clasificación del Activo: Bien Patrimonial

Naturaleza Física: Terrenos Urbanos o Urbanizables

Clasificación Urbanística: Urbano

Destino Funcional: Suelo

Cuenta PGCP: 210 Terrenos y bienes naturales



No image

SITUACIÓN Y EMPLAZAMIENTO



Vista General (Terreno)

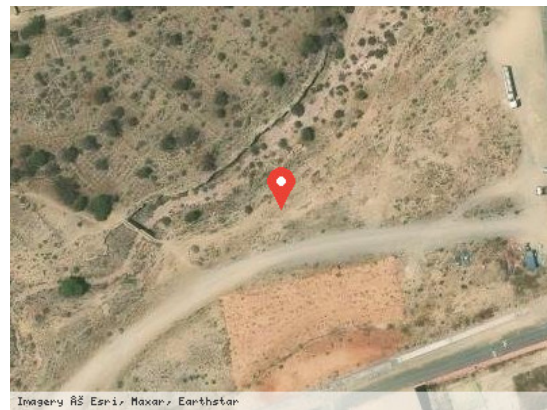

Vista Satélite (Zoom)

DATOS FÍSICOS

Superficie del Terreno: 1.113,72 m²

Estado de Conservación: Regular

Lindero N: Cauce

Lindero S: Calle Picasso

Lindero E: Calle Murillo

Lindero O: Suelo no urbanizable

Coordenadas: 30N 547655.27 4086532.51

Coordenadas Geográficas: 36.9236154, -2.4649404



Descripción: Solar con forma poligonal. No se encuentra urbanizado.

DATOS CATASTRALES

Referencia Catastral: 7665901WF4876N0001WA

Valoración Catastral: 0,00 €

Suelo Catastral: 0,00 €

Construcción Catastral: 0,00 €

Observaciones: Obras de urbanización y jardinería, suelos sin edificar

IMÁGENES