



CAMINO DEL MARRAQUE

DATOS BÁSICOS

Id de ficha: 89

Id de GPA: 246

Código de Ficha: 110201-89

Clasificación de Ficha: Calles, Plazas y Caminos

Denominación: Camino del Marraque

Dirección: Polígono 2 Parcela 9005, Camino Marraque,
Benahadux (Almería)

Naturaleza Jurídica: Dominio Público - Uso Público

Naturaleza Física: Vías Rústicas

Situación Patrimonial: Propiedad

Clasificación Urbanística: Urbano

Destino Funcional: Circulación de vehículos y/o personas

Cuenta PGCP: 212 Infraestructuras



SITUACIÓN Y EMPLAZAMIENTO

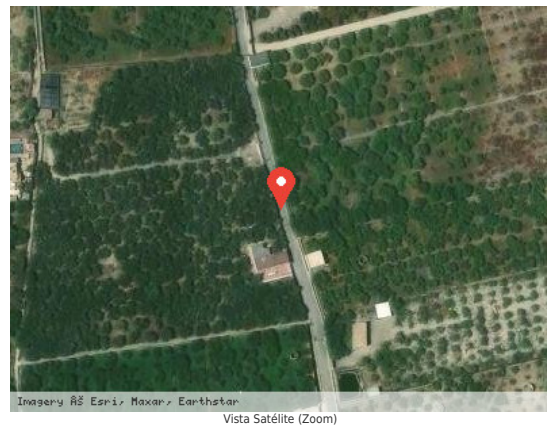

DATOS FÍSICOS

Longitud de la vía: 1.474,50 m

Anchura Máxima de la vía: 4,00 m

Anchura Media de la vía: 4,00 m

Anchura Mínima de la vía: 4,00 m

Límite de la vía. Extremo 1: No consta

Límite de la vía. Extremo 2: No consta

Estado de Conservación: Bueno

Lindero N: No consta



Lindero S: No consta

Lindero E: No consta

Lindero O: No consta

Coordenadas: 30N 548881.91 4087046.28

Coordenadas Geográficas: 36.9281837, -2.4511355

Descripción: No consta

DATOS CATASTRALES

Referencia Catastral: 04024A002090050000AT

Valoración Catastral: 0,00 €

Suelo Catastral: 0,00 €

Construcción Catastral: 0,00 €

Observaciones: IMPRODUCTIVOAgrario

IMÁGENES